

Comune di Salara
Provincia di Rovigo



ABBATTIMENTO BARRIERE ARCHITETTONICHE DELLA SCUOLA PRIMARIA "C. COLLODI" sita in Via Roma, 37

Progetto Definitivo-Esecutivo

TAVOLA COMPARATIVA: PIANTE, PROSPETTIVE E SEZIONE

Scala 1:100

6

L'Amministrazione Comunale

Dott. Alessandro Frigato
Ingegnere
opere strutturali e/o portanti

Dott. Sergio Martinelli
Architetto
opere architettoniche ed/oppo
opere strutturali e/o portanti

Data 08 Ottobre 2019

STUDIO A.U.R.E.A. - VIALE G. MATTEOTTI, 42 LENDINARA - 0425.601626
STUDIO ING. FRIGATO ALESSANDRO - PIAZZA U. MERLIN, 10 ROVIGO - 328.0137735



DEMOLIZIONI



NUOVE COSTRUZIONI

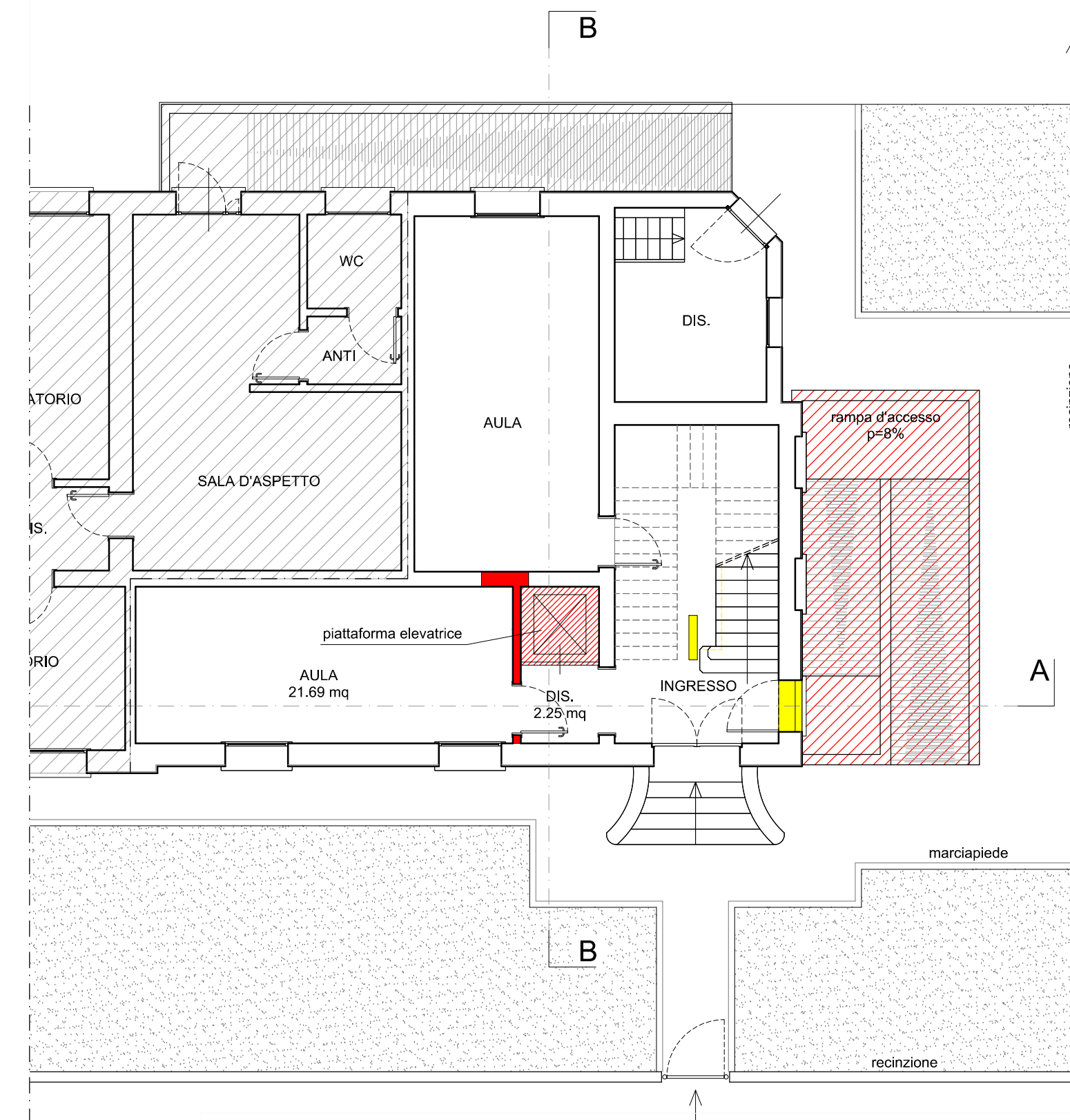

PIANTA PIANO TERRA 1:100

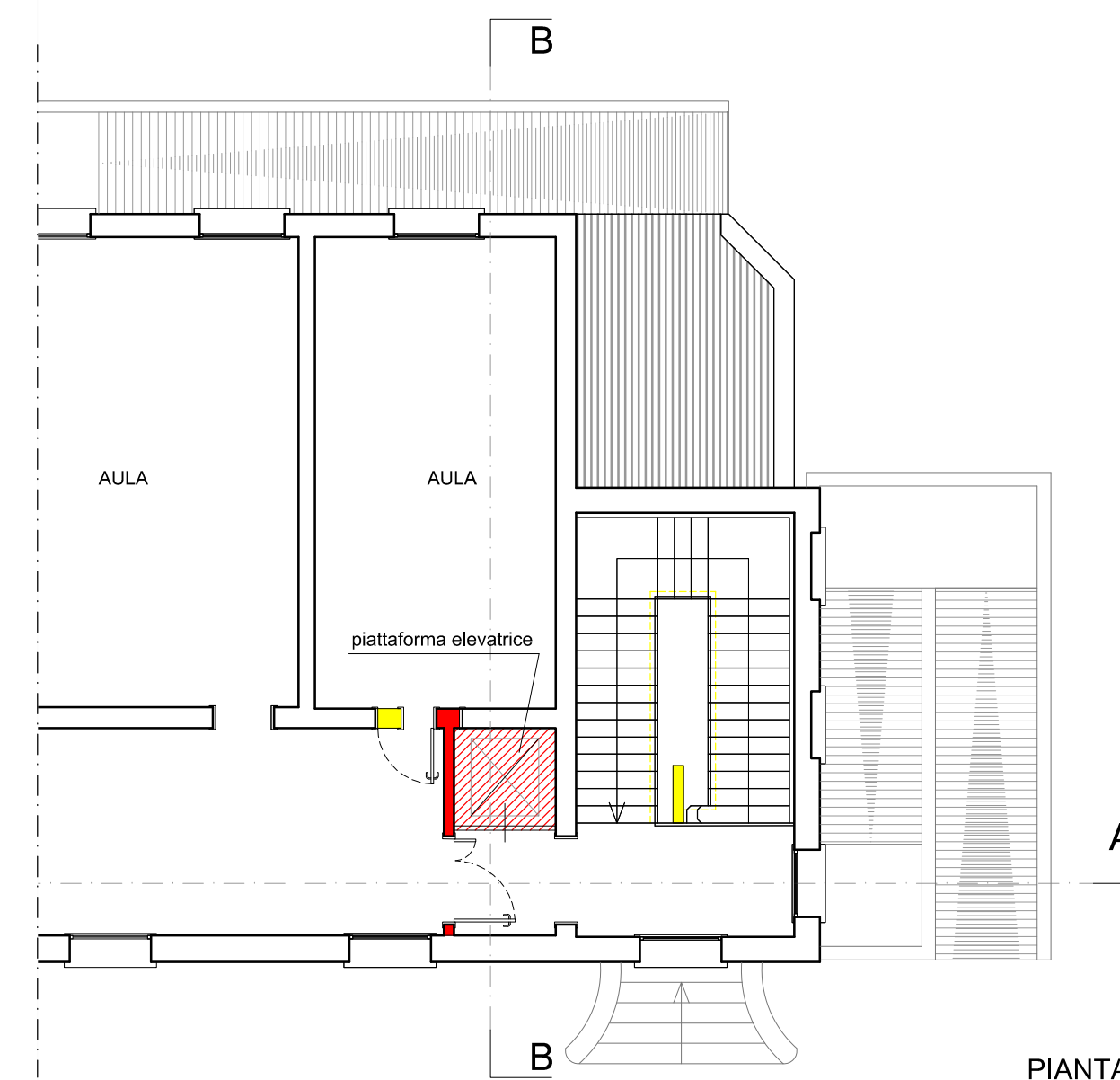

PIANTA PIANO PRIMO 1:100

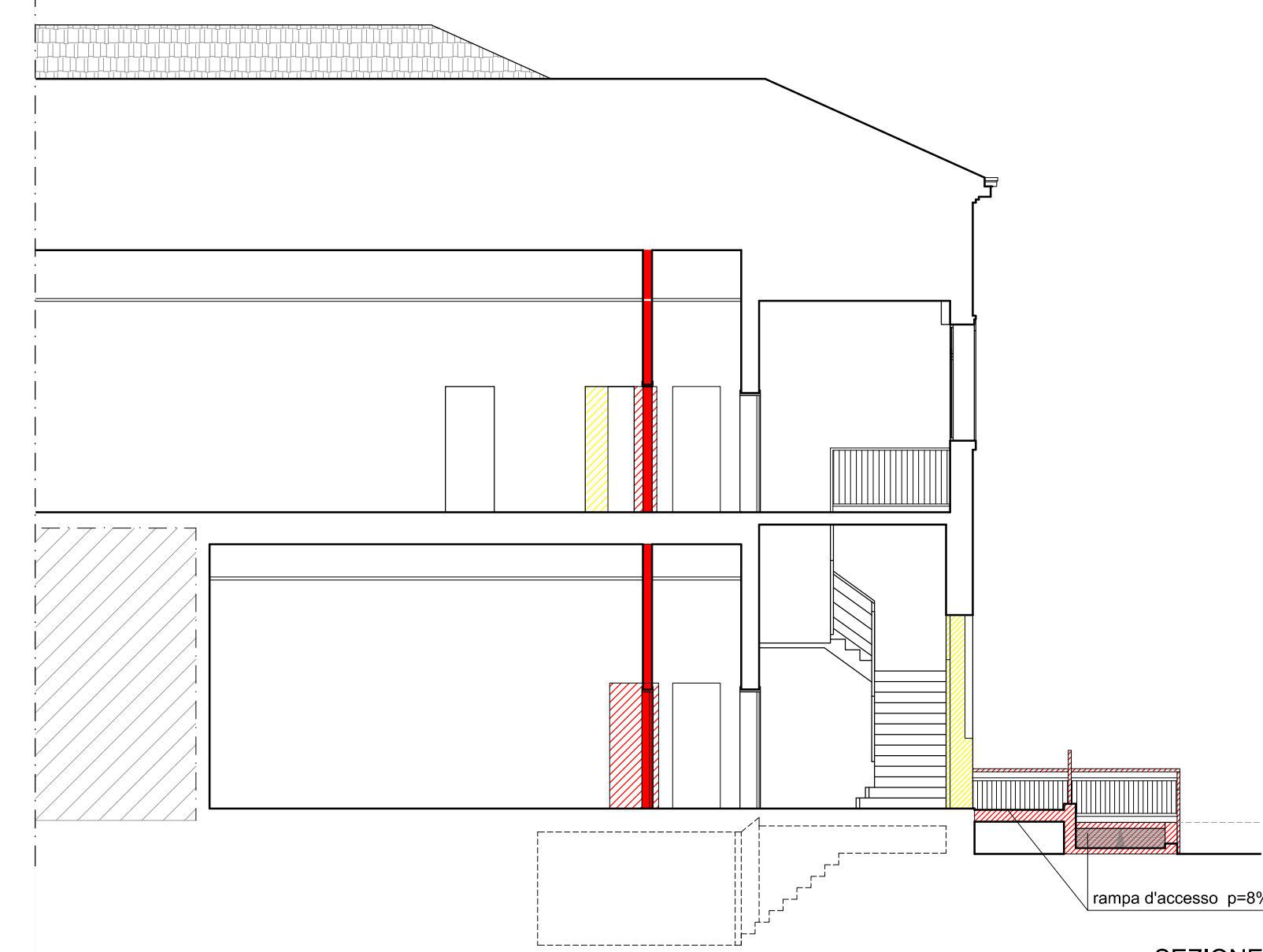

SEZIONE A-A 1:100



PROSPETTO NORD 1:100



PROSPETTO EST 1:100