

Comune di Salara
Provincia di Rovigo



ABBATTIMENTO BARRIERE ARCHITETTONICHE DELLA SCUOLA PRIMARIA "C. COLLODI" sita in Via Roma, 37

Progetto Definitivo-Esecutivo

STATO DI FATTO: PIANTE

Scala 1:100

2

L'Amministrazione Comunale

Dott. Alessandro Frigato
Ingegnere
opere strutturali e/o partenti

Dott. Sergio Martignoli
Architetto
opere architettoniche e/oppere strutturali e/o partenti

Data 08 Ottobre 2019

STUDIO A.U.R.E.A. - VIALE G. MATTEOTTI, 42 LENDINARA - 0425.601626
STUDIO ING. FRIGATO ALESSANDRO - PIAZZA U. MERLIN, 10 ROVIGO - 328.0137735

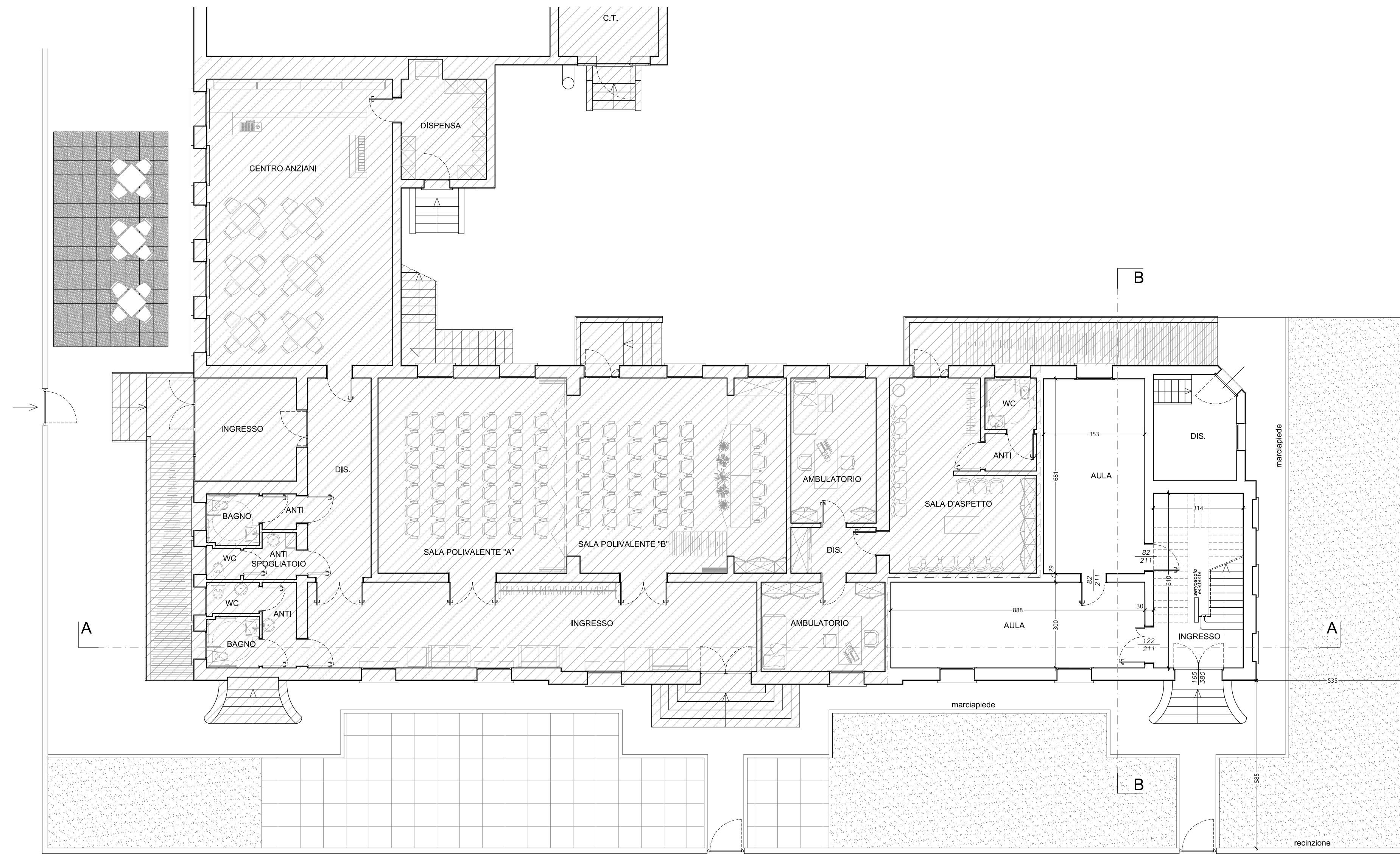

PIANTA SEMINTERRATO 1:100

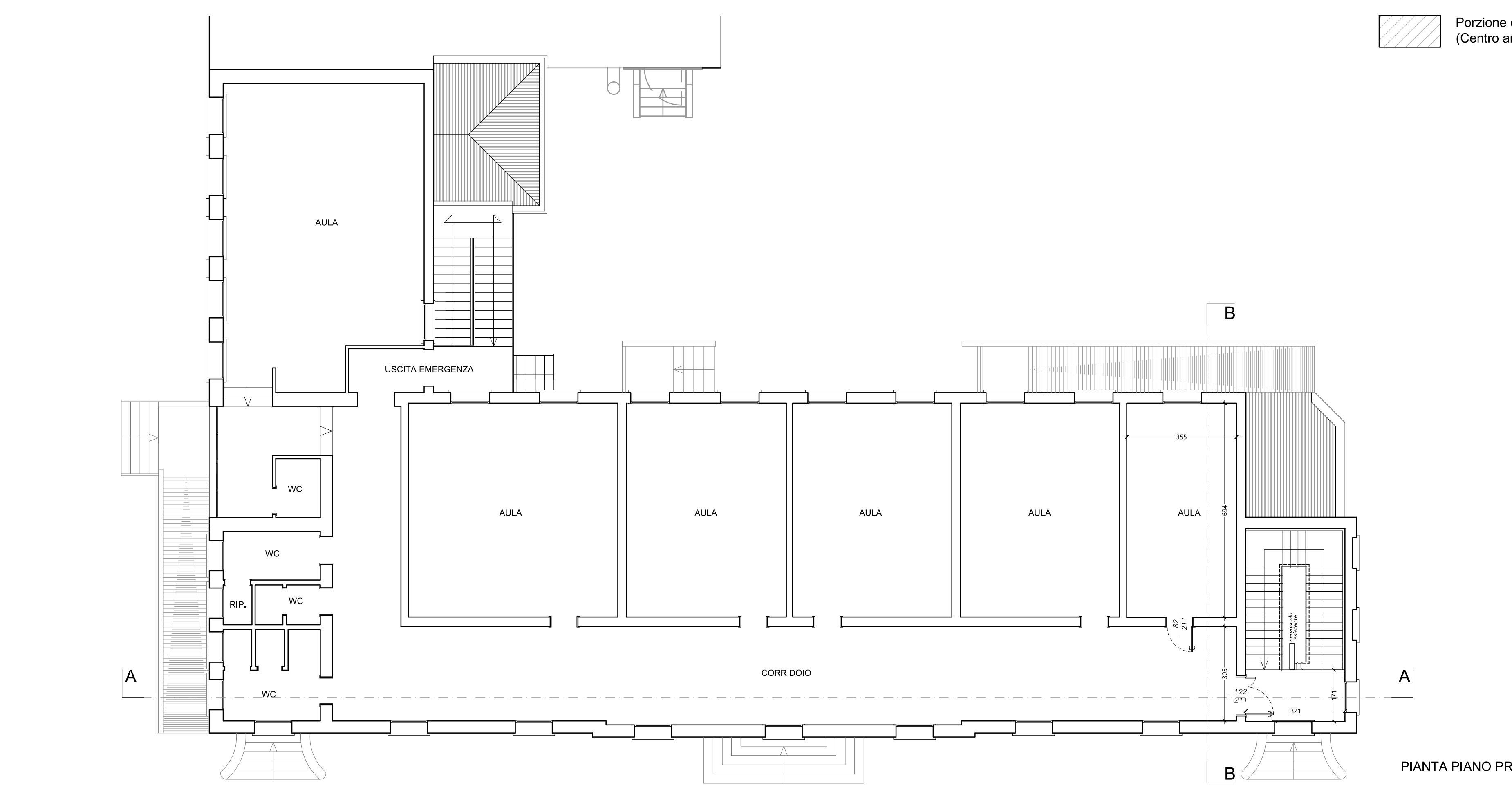
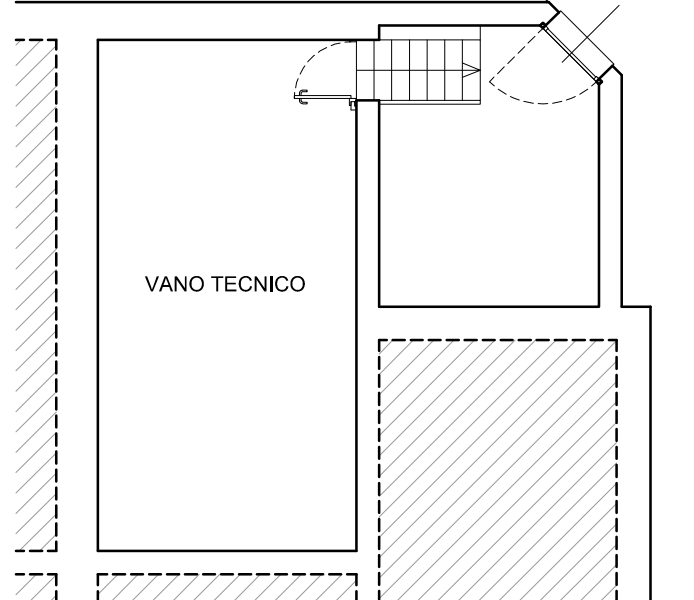

PIANTA PIANO TERRA 1:100

Porzione di edificio non oggetto d'intervento
(Centro anziani - Sala Polivalente - Ambulatorio Medico)

PIANTA PIANO PRIMO 1:100