



**COMUNE DI SALARA**  
Provincia di Rovigo

**PALESTRA COMUNALE**

*Ristrutturazione, completamento e messa in sicurezza degli ambienti*

- PROGETTO ESECUTIVO -

COMMITTENTE  
**COMUNE DI SALARA**  
Via Roma  
45030 Salara (RO)

IL SINDACO: **Dott. Andrea Prandini**

IL RESPONSABILE DEL PROCEDIMENTO: **Geom. Mauro Arrivabeni**

SPAZIO RISERVATO ALL'UFFICIO TECNICO

IL PROGETTISTA E DIRETTORE DEI LAVORI  
**Ing. Fabio Paoletti**

Via Degli Olmi n. 213  
45030 Salara (RO)  
Tel. 349 4727382  
Email: [fabio@studiopaoletti.it](mailto:fabio@studiopaoletti.it)  
[www.studiopaoletti.it](http://www.studiopaoletti.it)

PRECEDENTI:

OGGETTO TAVOLA  
**INTERVENTO EDILIZIO**

ELABORATO N° **3**

PIANTE, PROSPETTI E SEZIONI

Scala 1:100

DATA	REV.	EMISSIONE	DISEGNATORE
Giugno 2017	01	CONSEGNA ESECUTIVO	F.P. - M.K.

PROPRIETA' RISERVATA - E' VIETATA LA RIPRODUZIONE E LA DIVULGAZIONE, ANCHE PARZIALE, DEL PRESENTE ELABORATO SENZA AUTORIZZAZIONE SCRITTA

**LEGENDA**

- DEMOLIZIONI
- COSTRUZIONI

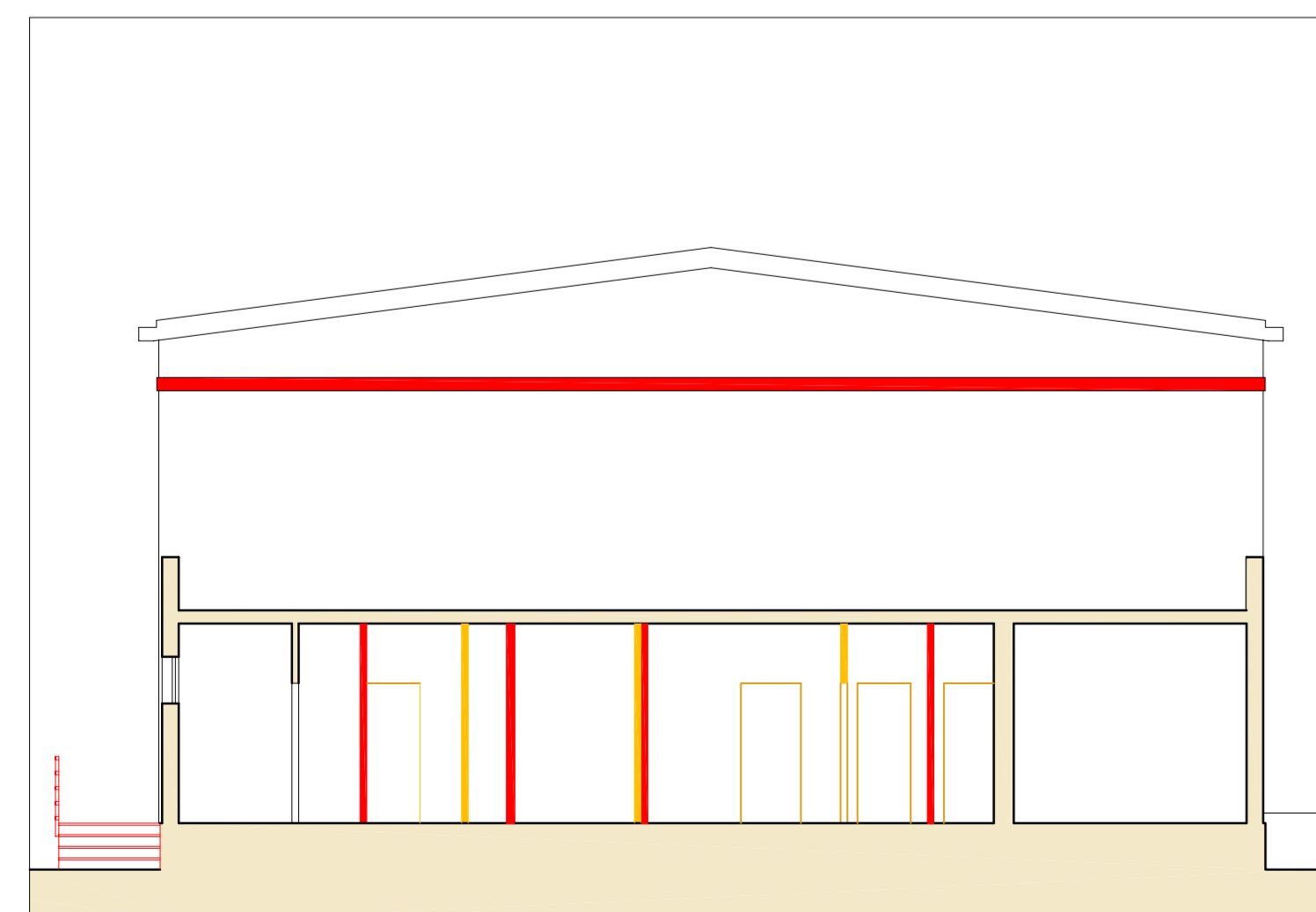

SEZIONE D-D - Scala 1:100

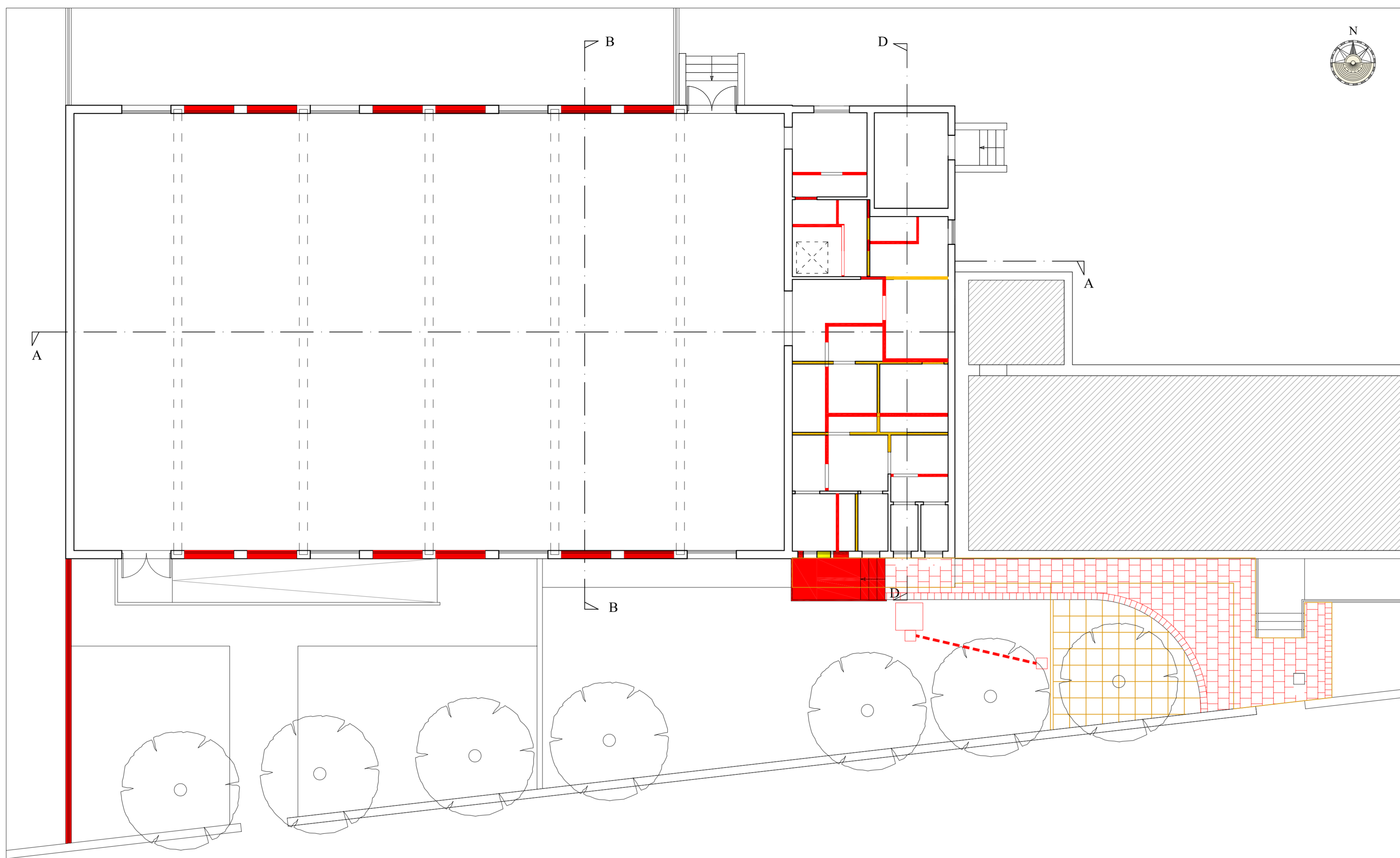

PLANIMETRIA PIANO TERRA - Scala 1:100

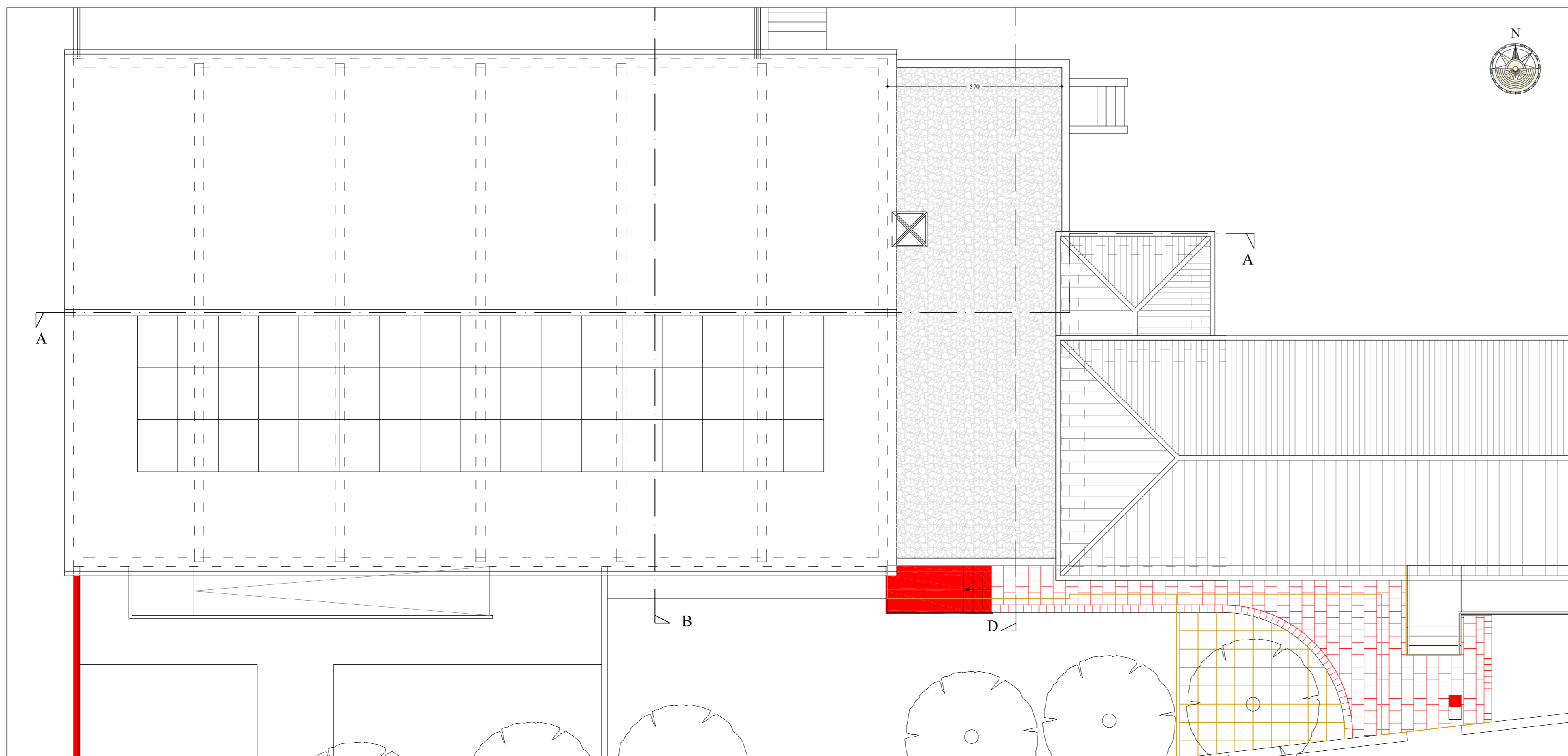

PLANIMETRIA DELLE COPERTURE - Scala 1:100

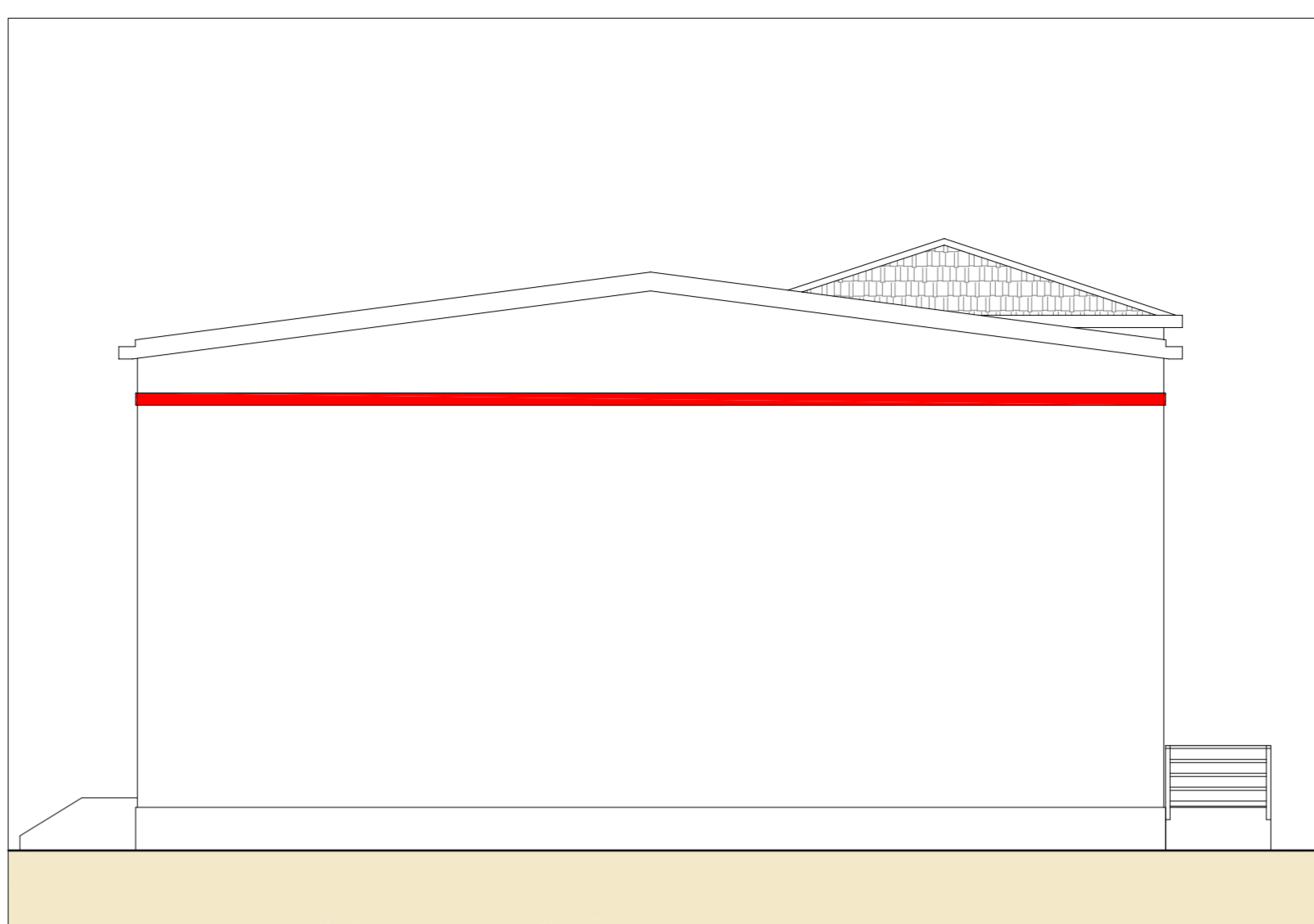

PROSPETTO OVEST - Scala 1:100

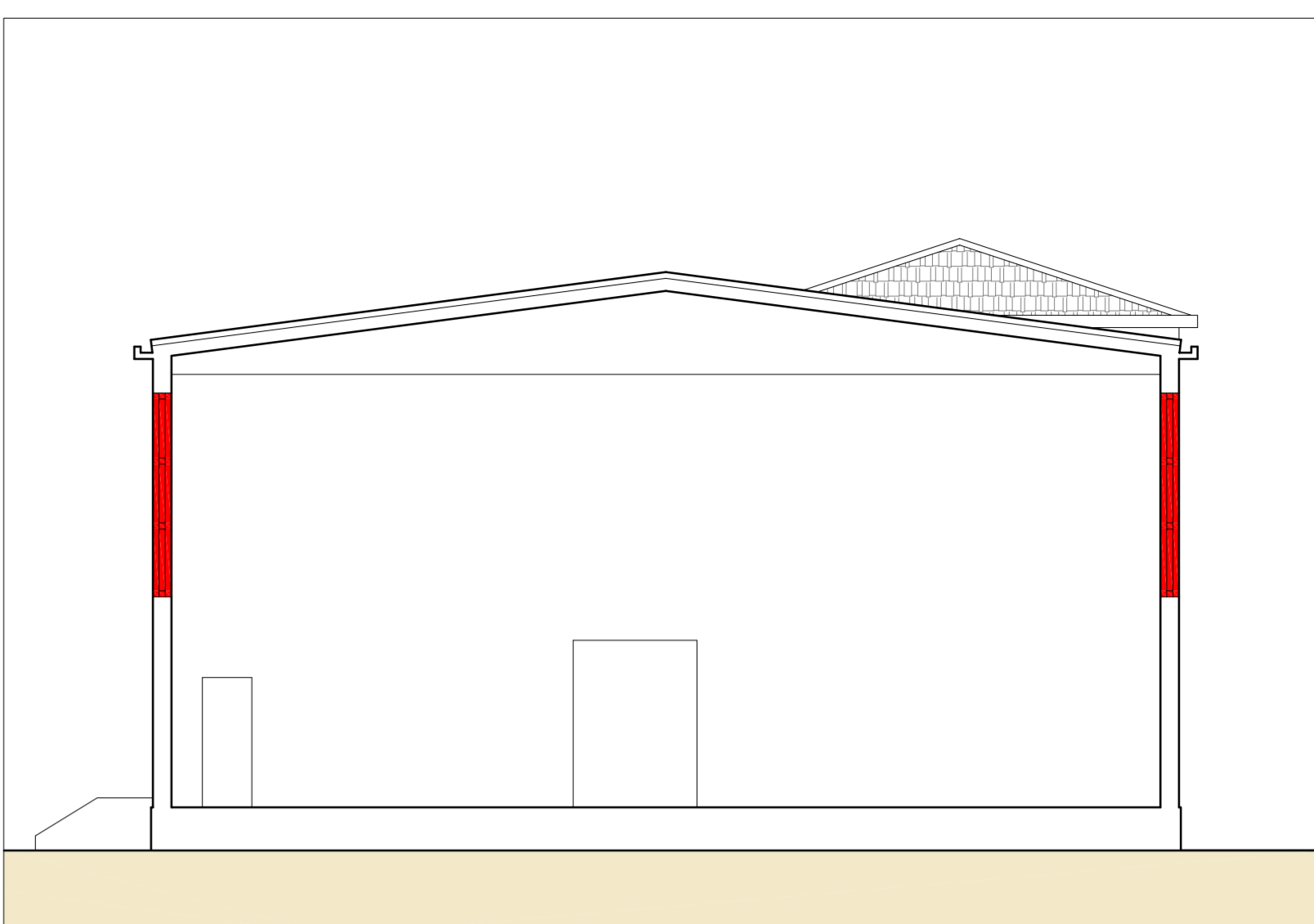

SEZIONE B-B - Scala 1:100

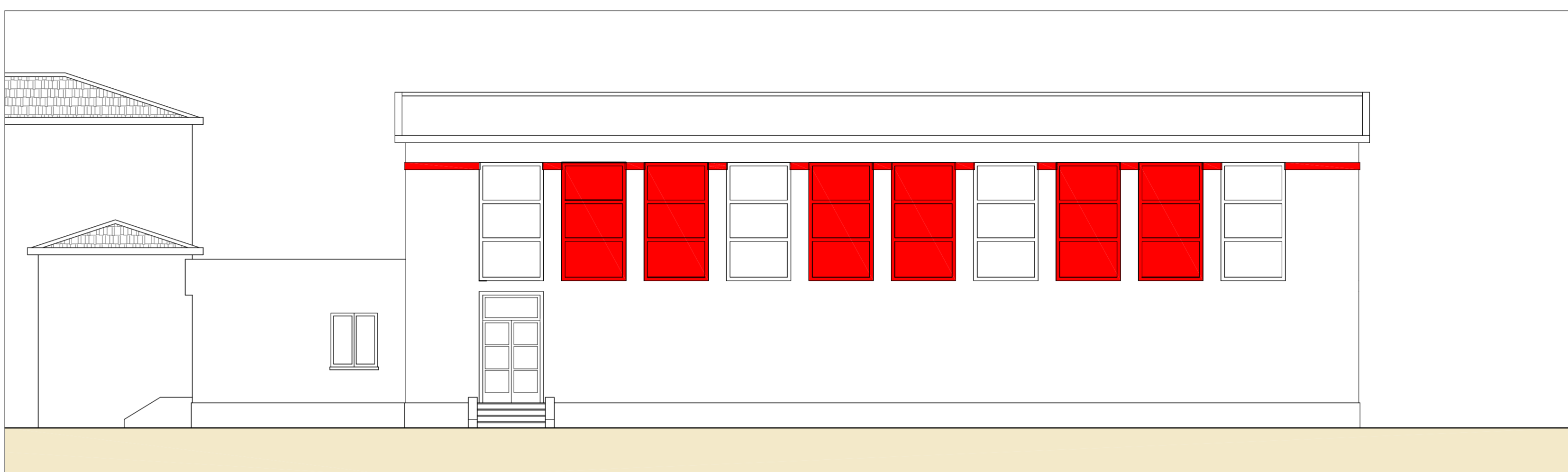

PROSPETTO NORD - Scala 1:100

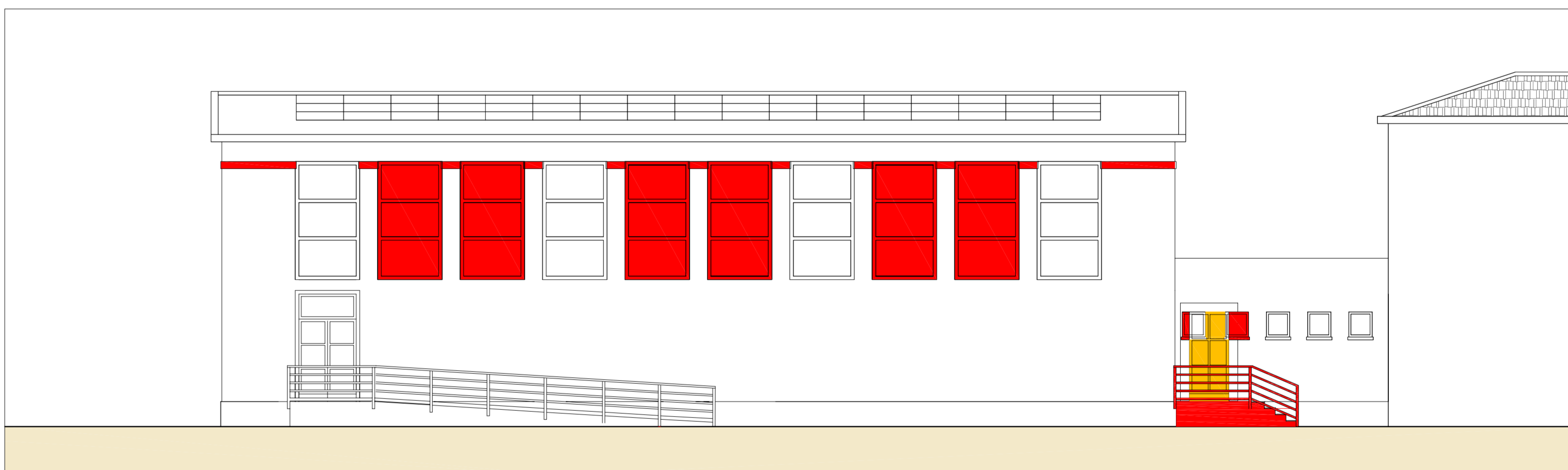

PROSPETTO SUD - Scala 1:100

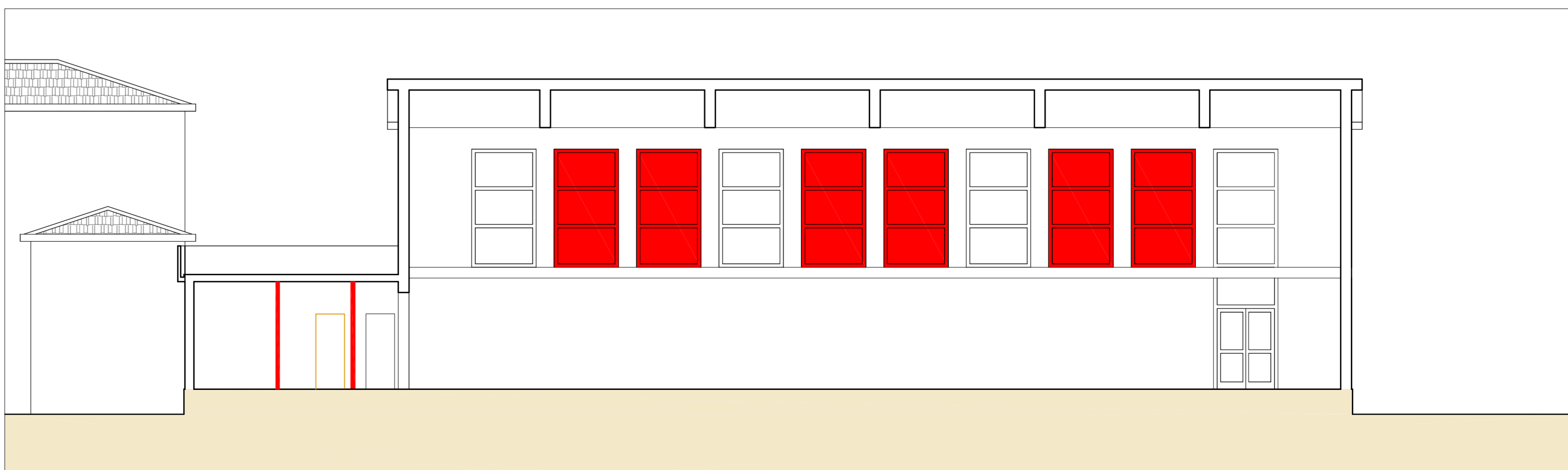

SEZIONE A-A - Scala 1:100