

# Massimiliano Furini ◆ Architetto

Via Veratica n° 1967  
45030 Salara (RO)  
www.furiniarchitettura.it

Tel. 0425-711146  
Fax. 0425-711818  
studio@furiniarchitettura.it

LA RIPRODUZIONE E DIVULGAZIONE ANCHE PARZIALE DEL PRESENTE  
DISEGNO E' VIETATA: ARTICOLO 11 DELLA LEGGE N. 143 DEL 2/3/1949

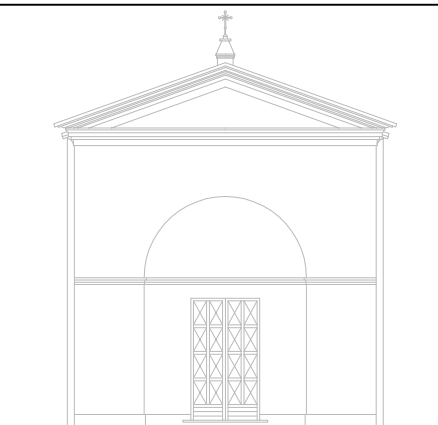

Committente :

**COMUNE DI SALARA**  
RUP geom. Mauro Arrivabeni  
Via Roma n° 133 – Salara (RO)

Oggetto :

**PROGETTO DEFINITIVO-ESECUTIVO**  
RISTRUTTURAZIONE E OPERE DI MIGLIORAMENTO  
DELLA VULNERABILITA' SISMICA A SEGUITO SISMA 2012  
ORATORIO DELLA MADONNA DELLA NEVE  
1° STRALCIO FUNZIONALE  
Località Veratica, 45030 Salara (RO)

Descrizione :

**ANALISI NUOVI PREZZI**

Data

Scala

Tav.

Novembre 2020

N°	Art.	DESCRIZIONE DEI LAVORI E DELLE FORNITURE	U.M.	QUANTITA'	Prezzo unitario	IMPORTO
----	------	--	------	-----------	-----------------	---------

**ANALISI NUOVI PREZZI**

<b>28</b>	<b>NP1</b>	<b>CONSOLIDAMENTO PINNACOLO</b> A,01,04,a op. comune 24,96€/ora A,01,03,a ap. Qualificato 27,52€/ora A,01,02,a op. specializzato 29,51€/ora ..... ap qualificato 3orex27,52 = 82,56€ op. specializzato 4orex29,51 = 118,04€ materiale A.C. = 1,26 € Sommano = 201,86 € Spese ge + UT 24% = 48,14 € Totale = 250,00 €	a Corpo	1,00	€	<b>250,00</b>
<b>39</b>	<b>NP2</b>	<b>REALIZZAZIONE DI NUOVO CONTROSOFFITTO IN ARELLATO</b> A,01,04,a op. comune 24,96€/ora A,01,03,a ap. Qualificato 27,52€/ora A,01,02,a op. specializzato 29,51€/ora ..... op comune 0 orex24,96 = 00,00€ op qualificato 0,5orex27,52 = 13,76€ op. specializzato 1,5orex29,51 = 44,26€ materiale di consumo a.c. 1,00 = 11,09€ Sommano = 69,11 € Spese ge + UT 23% = 20,40 € Totale = 85,00 €	mq	1,00	€	<b>85,00</b>
<b>40</b>	<b>NP3</b>	<b>REALIZZAZIONE DI FINITURA</b> A,01,04,a op. comune 24,96€/ora A,01,03,a ap. Qualificato 27,52€/ora A,01,02,a op. specializzato 29,51€/ora ..... op comune 0orex24,96 = 00,00€ op qualificato 0,5orex27,52 = 13,76€ op. specializzato 0,0orex29,51 = 00,00€ materiale di consumo a.c. 1,00 = 2,91€ Sommano = 16,67 € Spese ge + UT 20% = 3,33 € Totale = 20,00 €	mq	1,00	€	<b>20,00</b>
<b>41</b>	<b>NP4</b>	<b>CONSOLIDAMENTO CONTROSOFFITTO IN ARELLATO (CATINO ABSIDALE)</b> A,01,04,a op. comune 24,96€/ora A,01,03,a ap. Qualificato 27,52€/ora A,01,02,a op. specializzato 29,51€/ora ..... op comune 0,5orex24,96 = 12,48€ op qualificato 0orex27,52 = 00,00€ op. specializzato 0,75orex29,51 = 22,13€ materiale di consumo a.c. = 4,94 € Sommano = 39,55 € Spese ge + UT 25% = 9,89 € Totale = 49,44 €	mq	1,00	€	<b>49,44</b>
<b>60</b>	<b>NP5</b>	<b>CONSOLIDAMENTO TERRENO CON RESINE TIPO URETEK</b> A,01,04,a op. comune 24,96€/ora A,01,03,a ap. Qualificato 27,52€/ora A,01,02,a op. specializzato 29,51€/ora ..... op comune 35orex24,96 = 873,60€ op qualificato 35orex27,52 = 963,20€ op. specializzato 0,0orex29,51 = 00,00€ Resine espansive a.c. =3763,20€ Sommano =5600,00 € Spese ge + UT 25% =1400,00 € Totale =7000,00 €	a corpo	1,00	€	<b>7.000,00</b>

67	NP6	<b>FORNITURA E POSA IN OPERA DI PIASTRE IN ACCIAIO DI IRRIDIGIMENTO.</b> A,01,04,a op. comune 24,96€/ora A,01,03,a ap. Qualificato 27,52€/ora A,01,02,a op. specializzato 29,51€/ora ..... ap qualificato 30rex27,52 = 82,56€ op. specializzato 3,50rex29,51 = 103,29€ materiale A.C. = 54,15€ Sommano = 240,00€ Spese ge + UT 25% = 60,00€ Totale = 300,00€	Cadauna	1,00	€ 300,00	
68	NP7	<b>FORNITURA E POSA DI FALSA CAPRIATA</b> A,01,04,a op. comune 24,96€/ora A,01,03,a ap. Qualificato 27,52€/ora A,01,02,a op. specializzato 29,51€/ora 13B.05.01f travatura in abete 315,42€/mc  ap qualificato 150rex27,52 = 412,80€ op. specializzato 150rex29,51 = 442,65€ travatura in abete a mc = 315,42€ materiale vario A.C. = 29,13€ Sommano = 1200,00€ Spese ge + UT 25% = 300,00€ Totale = 1500,00€	mc	1,00	€ 1.500,00	

**IL TECNICO**

**(Arch. Massimiliano Furini)**