

Assessore

## Comune di Salara

Provincia Rovigo

**Oggetto: Modulo per l'assolvimento degli obblighi di pubblicazione previsti dall'art. 14 del D.lgs. 33/2013 e dalle Linee Guida dell'ANAC adottate con Dellibera n. 241 del 08/03/2017**

Io sottoscritto/a (Cognome) ...BARNI..... (nome) ...VANESSA.....  
nato/a il 17.07.1991 domiciliato per la carica presso l'ufficio di protocollo comunale dichiaro sul mio onore che i seguenti dati sono corretti e completi.

**a) atto di nomina o di proclamazione, con l'indicazione della durata dell'incarico o del mandato elettivo**

Sono stato/a proclamato/a eletto dall'Adunanza dei presidenti di seggio in data 27.10.2019 consigliere di questo comune per 5 anni come da documentazione in vostro possesso

Sono stato/a surrogato/a alla carica di Consigliere/a Comunale con deliberazione del Consiglio comunale n. .... in data ..... e resterò in carica fino all'anno ..... come da documentazione in vostro possesso.

Sono stato/a nominato/a assessore con delega a SERIZI SOCIALI..... con provvedimento del Sindaco n. 7 del 06/2019 come da documentazione in vostro possesso.

**b) curriculum**

Provvedo ad allegare il mio curriculum aggiornato al 03/07/2019. [Allegato 1]

**c) compensi di qualsiasi natura connessi all'assunzione della carica; gli importi di viaggi di servizio e missioni pagati con fondi pubblici**

Nell'esercizio scorso (2018) ho percepito da questo Comune:

| Ammontare complessivo percepito nel 2018 | In qualità di assessore                 | Eventuali note |
|--|---|----------------|
| € ..... <u>0</u> .....                   | Indennità di carica/gettoni di presenza | .....          |
| € ..... <u>0</u> .....                   | Rimborsi e spese di viaggio e missione  | .....          |
| € ..... <u>0</u> .....                   | .....                                   | .....          |

**d) dati relativi all'assunzione di altre cariche, presso enti pubblici o privati, ed i relativi compensi a qualsiasi titolo corrisposti**

Nell'esercizio scorso (2018) ho percepito dai seguenti enti pubblici e privati

| Ammontare complessivo percepito nel 2018 | Per la carica di | Presso l'ente |
|--|------------------|---------------|
| € ..... <u>0</u> .....                   | .....            | .....         |
| € ..... <u>0</u> .....                   | .....            | .....         |
| € ..... <u>0</u> .....                   | .....            | .....         |

**e) altri eventuali incarichi con oneri a carico della finanza pubblica e l'indicazione dei compensi spettanti**

Nell'esercizio scorso (2018) ho percepito a carico della finanza pubblica

**Consigliere comunale**

**e) altri eventuali incarichi con oneri a carico della finanza pubblica e l'indicazione dei compensi spettanti**

*Nell'esercizio scorso (2018) ho percepito a carico della finanza pubblica*

| <i>Ammontare complessivo percepito nel 2018</i> | <i>Per l'incarico di</i> | <i>Presso l'ente</i> |
|---|--------------------------|----------------------|
| € ..... 0 .....                                 | .....                    | .....                |
| € ..... 0 .....                                 | .....                    | .....                |
| € ..... 0 .....                                 | .....                    | .....                |

**Allego:**

- 1) Il mio curriculum aggiornato al 3.07.2019

Data 3.07.2019

**Il Consigliere Comunale**

*Bazaloni Vanessa*.....

**Curriculum Vitae  
Europass**

**VANESSA BARALDI**

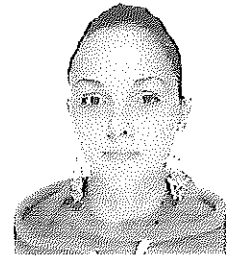

**Informazioni personali**

Cognome(i)/Nome(i) BARALDI VANESSA  
Indirizzo(i) Via Caselle,1863 – SALARA 45030 (RO)  
Telefono(i) Mobile: +39 3408169218  
E-mail vanessa.baraldi-91s@outlook.it  
Cittadinanza Italiana  
Data di nascita 17 Luglio 1991  
Sesso Femminile  
C.F. BRLVSS91L57A539B

**Esperienza professionale**

Date Dal 23 Febbraio 2017 ad oggi  
Lavoro o posizione ricoperti Infermiera presso U.O. Pronto Soccorso dell' O.C. Trecenta.

Date Dal 1 Ottobre 2015 fino al 20 Febbraio 2017  
Lavoro o posizione ricoperti Infermiera professionale presso Casa di Riposo " Istituto Figlie Santa Maria della Divina Provvidenza" unità locale S.Antonio (Trecenta) Rovigo. Contratto a tempo determinato.

Date Dal 04 agosto 2014 fino al 30 settembre 2015  
Lavoro o posizione ricoperti Infermiera professionale presso Casa di Riposo San Salvatore (Ficarolo) Rovigo Contratto a tempo determinato.

Date Dal 07 gennaio 2014 fino a 04 agosto 2014  
Lavoro o posizione ricoperti Infermiera professionale presso gli R.S.A. Istituti Polesani (Ficarolo) Rovigo Contratto a tempo determinato.

Date Dal 01 gennaio 2013 fino ad ottobre 2013

|                                      |  |                |                           |                   |
|--------------------------------------|--|----------------|---------------------------|-------------------|
| Lavoro o posizione ricoperti         | Tirocinio clinico previsto dal piano di studi dell'Università degli Studi di Verona -Facoltà di Medicina e Chirurgia<br>Corso di Laurea In Infermieristica |                |                           |                   |
| Principali attività e responsabilità | ore 210  | TIROCINIO U.O. | Lungodegenza              | Bovolone (VR)     |
|                                      | ore 210  | TIROCINIO U.O. | Ass.Domiciliare Integrata | Legnago (VR)      |
|                                      | ore 210  | TIROCINIO U.O. | Pronto Soccorso           | Borgo Trento (VR) |
| Nome ed indirizzo Dell'Università    | Università degli Studi di Verona -Facoltà di Medicina e Chirurgia<br>P.le Scuro ,10 37134 (VR)   |                |                           |                   |
| Tipo di attività o settore           | Sanità   |                |                           |                   |
| Date                                 | Dal 01 luglio 2013 al 14 agosto 2013   |                |                           |                   |
| Lavoro o posizione ricoperti         | Animatrice Campo Estivo a Salara (RO)  |                |                           |                   |
| Principali attività e responsabilità | Organizzare attività ludiche- motorie-culturali , visite guidate ed attività all'aria aperta in genere, per bambini dai 3 ai 10 anni                       |                |                           |                   |
| Nome e indirizzo della Cooperativa   | Cooperativa Sociale" Polesine Assistenza"<br>via della Cooperazione 20/A Borsea (RO)   |                |                           |                   |
| Tipo di attività o settore           | Sociale  |                |                           |                   |
| Date                                 | Dal gennaio 2012 al dicembre 2012  |                |                           |                   |
| Lavoro o posizione ricoperti         | Tirocinio clinico previsto dal piano di studi dell'Università degli Studi di Verona -Facoltà di Medicina e Chirurgia<br>Corso di Laurea In Infermieristica |                |                           |                   |
| Principali attività e responsabilità | ore 174  | TIROCINIO U.O. | Malattie Infettive        | Legnago (VR)      |
|                                      | ore 147  | TIROCINIO U.O. | Ortopedia                 | Legnago (VR)      |
|                                      | ore 144  | TIROCINIO U.O. | Geriatría B               | Legnago (VR)      |
| Nome e indirizzo Dell'Università     | Università degli Studi di Verona -Facoltà di Medicina e Chirurgia<br>P.le Scuro ,10 37134 (VR)   |                |                           |                   |
| Tipo di attività o settore           | Sanità   |                |                           |                   |
| Date                                 | Dal 01 luglio 2012 al 14 agosto 2012   |                |                           |                   |
| Lavoro o posizione ricoperti         | Animatrice Campo Estivo a Salara (RO)  |                |                           |                   |

|                                       |  |
|---------------------------------------|--|
| Principali attività e responsabilità  | Organizzare attività ludiche- motorie-culturali , visite guidate ed attività all'aria aperta in genere, per bambini dai 3 ai 10 anni                       |
| Nome e indirizzo della Cooperativa    | Cooperativa Sociale" Polesine Assistenza"<br>via della Cooperazione 20/A Borsea (RO)   |
| Tipo di attività o settore            | Sociale  |
| Date                                  | Dal gennaio 2011 al dicembre 2011  |
| Lavoro o posizione ricoperti          | Tirocinio clinico previsto dal piano di studi dell'Università degli Studi di Verona -Facoltà di Medicina e Chirurgia<br>Corso di Laurea In Infermieristica |
| Principali attività e responsabilità  | ore 175 TIROCINIO U.O. Chirurgia Legnago (VR)<br>ore 161 TIROCINIO U.O. Medicina Legnago (VR)  |
| Nome e indirizzo Dell'Università      | Università degli Studi di Verona -Facoltà di Medicina e Chirurgia<br>P.le Scurò ,10 37134 (VR)   |
| Tipo di attività o settore            | Sanità   |
| Date                                  | Dal 01 luglio 2009 al 10 agosto 2009   |
| Lavoro o posizione ricoperti          | Tirocinio  |
| Principali attività e responsabilità  | Collaborazione con le Educatrici ASILO NIDO "Peter Pan"<br>via Piave ,119 FICAROLO (RO)  |
| Nome e indirizzo del datore di lavoro | Cooperativa Sociale" Peter Pan"<br>via Monte Grappa , 13/A 45100 (RO)  |
| Tipo di attività o settore            | Sociale  |
| Date                                  | Mese luglio 2008   |
| Lavoro o posizione ricoperti          | Tirocinio  |
| Principali attività e responsabilità  | Animatrice Campo Estivo a Ficarolo (RO). Organizzazione di attività ludiche-motorie  |
| Nome e indirizzo del datore di lavoro | Cooperativa Sociale" LILLIPUT"<br>via del Gregorio,8 Ferrara   |
| Tipo di attività o settore            | Sociale  |

|                                      |   |
|--------------------------------------|---|
| Date                                 | Dal 2007 al 2008  |
| Principali attività e responsabilità | Ho partecipato ad attività parrocchiali (insegnamento catechismo ,canto nel coro parrocchiale, organizzazione Grest estivo)<br>Ho partecipato ad attività di volontariato nella Commissione Giovani di Salara   |
| Date                                 | Dal 2007 ad oggi  |
| Lavoro o posizione ricoperti         | Soccorritrice volontaria Croce Blu di Gaiba CROCE BLU GAIBA   |
| Date                                 | Dal 2010 ad oggi  |
| Lavoro o posizione ricoperta         | Donatrice AVIS iscritta presso la sede di Salara (RO)   |
| Principali attività e responsabilità | Trasporto feriti, ammalati ed infortunati, pronto soccorso infortuni<br>Ho partecipato alle attività connesse all'Emergenza Sisma Emilia Romagna dal 29/05/2012 al 02/06/2012 in forza al CAMPO COSTA DI MIRANDOLA (soccorritrice)                              |
| Nome e indirizzo dell' Associazione  | Croce Blu di GAIBA<br>Via Sabbioni,11 GAIBA (RO)  |
| Tipo di attività o settore           | Associazione di Pubblica Assistenza   |
| <b>Istruzione e formazione</b>       |   |
| Date                                 | Marzo 2017  |
| Titolo della qualifica rilasciata    | Conseguimento dell'attestato di esecutore BLSD,PBLSD  |
| Date                                 | 2009  |
| Titolo della qualifica rilasciata    | <ul style="list-style-type: none"> <li>• Conseguimento ATTESTATO CORSO DI PRIMO SOCCORSO</li> <li>• Conseguimento ATTESTATO DI ESECUTORE BLSD( Basic Life Support and Defibrillation) rianimazione cardiopolmonare di base e defibrillazione precoce</li> </ul> |
| Date                                 | 2011  |
| Titolo della qualifica rilasciata    | <ul style="list-style-type: none"> <li>• Conseguimento ATTESTATO CORSO DI PRMO SOCCORSO PER SOCCORRITORI IN AMBULANZA</li> <li>• Conseguimento ATTESTATO CORSO BLSD – RETRAINING</li> </ul>   |
| Date                                 | 2012  |
| Titolo della qualifica rilasciata    | <ul style="list-style-type: none"> <li>• Conseguimento ATTESTATO DI PARTECIPAZIONE ALL'EMERGENZA SISMA 2012 MIRANDOLA COME VOLONTARIA SOCCORRITRICE</li> </ul>  |

|   |  |
|---|--|
| Titolo della qualifica rilasciata                               |  |
| Date  | Da Novembre 2010 a Novembre 2013   |
| Titolo della qualifica rilasciata                               | LAUREA in INFERMIERISTICA conseguita in data 03/12/2013  |
| Voto di Laurea  | Università degli Studi di Verona -Facoltà di Medicina e Chirurgia<br>Voto 90/110   |
| Principali materie / abilità professionali oggetto dello studio | INFERMIERISTICA GENERALE E METODOLOGIA APPLICATA - FONDAMENTI BIOMOLECOLARI DELLA VITA FISIOPATOLOGIA APPLICATA ALL'INFERMIERISTICA - INGLESE SCIENTIFICO-FONDAMENTI MORFOLOGICI E FUNZIONALI DELLA VITA- PROMOZIONE DELLA SALUTE E DELLA SICUREZZA - INFERMIERISTICA CLINICA IN AREA MEDICA -RELAZIONE DI AIUTO NEI PROCESSI ASSISTENZIALI - APPLICAZIONE DEI PROCESSI DIAGNOSTICI E TERAPEUTICI -INFERMIERISTICA CLINICA DELLA CRONICITA' -ORGANIZZAZIONE SANITARIA E DEI PROCESSI ASSISTENZIALI- INFERMIERISTICA CLINICA IN AREA CHIRURGICA -INFERMIERISTICA CLINICA NELLA CRITICITA' VITALE - METODOLOGIA DELL'INFERMIERISTICA BASATA SULLE EVIDENZE - PRINCIPI LEGALI, BIOETICI E DEONTOLOGICI DELL'ESERCIZIO PROFESSIONALE - INFERMIERISTICA CLINICA IN AREA MATERNO INFANTILE - METODOLOGIE DI INTERVENTO NELLA COMUNITA' |
| Argomento della Tesi di laurea                                  | "La patologia dell'occhio in terapia intensiva"  |
| Principali tematiche/competenze professionali acquisite         | Abilitato all'esercizio della professione di infermiere professionale.<br>Iscritta all'Albo del Collegio Provinciale IPASVI (Federazione Nazionale Collegi Infermieri) di Rovigo N. Posizione 2489   |
| Nome e tipo d'organizzazione erogatrice dell'istruzione         | Università degli Studi di Verona -Facoltà di Medicina e Chirurgia<br>Corso di Laurea In Infermieristica  |
| Livello nella classificazione nazionale o internazionale        | Corso di Laurea triennale di primo livello   |
| Date  | Luglio 2010  |
| Titolo della qualifica rilasciata                               | Diploma di Dirigente di Comunità   |
| Votazione   | Voto 85/100  |
| Principali tematiche/competenze professionali acquisite         | DIRIGENTE DI COMUNITA'   |

| Nome e tipo d'organizzazione erogatrice dell'istruzione  | ITAS " L.EINAUDI " Via S.Nicolò, 31 Badia Polesine (RO)  |                    |                    |                    |                    |  |         |  |         |  |         |  |                   |  |                    |                    |                    |                    |                    |                    |                |                |                |                |                |                |  |  |  |  |
|--|--|--------------------|--------------------|--------------------|--------------------|--|---------|--|---------|--|---------|--|-------------------|--|--------------------|--------------------|--------------------|--------------------|--------------------|--------------------|----------------|----------------|----------------|----------------|----------------|----------------|--|--|--|--|
| Livello nella classificazione nazionale o internazionale | Scuola Secondaria Superiore  |                    |                    |                    |                    |  |         |  |         |  |         |  |                   |  |                    |                    |                    |                    |                    |                    |                |                |                |                |                |                |  |  |  |  |
| <b>Capacità e competenze personali</b>                   |  |                    |                    |                    |                    |  |         |  |         |  |         |  |                   |  |                    |                    |                    |                    |                    |                    |                |                |                |                |                |                |  |  |  |  |
| Madrelingua(e)   | Italiano   |                    |                    |                    |                    |  |         |  |         |  |         |  |                   |  |                    |                    |                    |                    |                    |                    |                |                |                |                |                |                |  |  |  |  |
| Altra(e) lingua(e) Autovalutazione Livello europeo (*)   |  |                    |                    |                    |                    |  |         |  |         |  |         |  |                   |  |                    |                    |                    |                    |                    |                    |                |                |                |                |                |                |  |  |  |  |
| <b>Inglese</b>   | <table border="1"> <thead> <tr> <th colspan="2">Comprensione</th> <th colspan="2">Parlato</th> <th colspan="2">Scritto</th> </tr> <tr> <th colspan="2">Ascolto</th> <th colspan="2">Lettura</th> <th colspan="2">Interazione orale</th> </tr> </thead> <tbody> <tr> <td>B1 utente autonomo</td> <td>B1 utente autonomo</td> <td>B1 utente autonomo</td> <td>B1 utente autonomo</td> <td>B1 utente autonomo</td> <td>B1 utente autonomo</td> </tr> <tr> <td>A2 utente base</td> <td>A2 utente base</td> <td>A2 utente base</td> <td>A2 utente base</td> <td>A2 utente base</td> <td>A1 utente base</td> </tr> </tbody> </table> |                    | Comprensione       |                    | Parlato            |  | Scritto |  | Ascolto |  | Lettura |  | Interazione orale |  | B1 utente autonomo | B1 utente autonomo | B1 utente autonomo | B1 utente autonomo | B1 utente autonomo | B1 utente autonomo | A2 utente base | A2 utente base | A2 utente base | A2 utente base | A2 utente base | A1 utente base |  |  |  |  |
| Comprensione   |  | Parlato            |                    | Scritto            |                    |  |         |  |         |  |         |  |                   |  |                    |                    |                    |                    |                    |                    |                |                |                |                |                |                |  |  |  |  |
| Ascolto  |  | Lettura            |                    | Interazione orale  |                    |  |         |  |         |  |         |  |                   |  |                    |                    |                    |                    |                    |                    |                |                |                |                |                |                |  |  |  |  |
| B1 utente autonomo                                       | B1 utente autonomo   | B1 utente autonomo | B1 utente autonomo | B1 utente autonomo | B1 utente autonomo |  |         |  |         |  |         |  |                   |  |                    |                    |                    |                    |                    |                    |                |                |                |                |                |                |  |  |  |  |
| A2 utente base   | A2 utente base   | A2 utente base     | A2 utente base     | A2 utente base     | A1 utente base     |  |         |  |         |  |         |  |                   |  |                    |                    |                    |                    |                    |                    |                |                |                |                |                |                |  |  |  |  |
| <b>Francese</b>  |  |                    |                    |                    |                    |  |         |  |         |  |         |  |                   |  |                    |                    |                    |                    |                    |                    |                |                |                |                |                |                |  |  |  |  |
|  | (*) Quadro comune europeo di riferimento per le lingue   |                    |                    |                    |                    |  |         |  |         |  |         |  |                   |  |                    |                    |                    |                    |                    |                    |                |                |                |                |                |                |  |  |  |  |
| Capacità e competenze relazionali                        | Buone capacità relazionali e comunicative supportate da rispetto e disponibilità nei confronti degli altri membri del team ,serietà e diligenza nello svolgere il proprio lavoro .   |                    |                    |                    |                    |  |         |  |         |  |         |  |                   |  |                    |                    |                    |                    |                    |                    |                |                |                |                |                |                |  |  |  |  |
| Capacità e competenze organizzative                      | Capacità di lavorare in situazioni di stress e con turni di lavoro prolungati. Buona capacità di organizzazione del lavoro .   |                    |                    |                    |                    |  |         |  |         |  |         |  |                   |  |                    |                    |                    |                    |                    |                    |                |                |                |                |                |                |  |  |  |  |
| Capacità e competenze informatiche                       | Buona conoscenza del pacchetto Office (Windows Office, Open Office), navigazione internet, conoscenza principali strumenti Windows   |                    |                    |                    |                    |  |         |  |         |  |         |  |                   |  |                    |                    |                    |                    |                    |                    |                |                |                |                |                |                |  |  |  |  |
| Altre capacità e competenze                              | DANZA CLASSICA (ho frequentato per 13 anni la scuola di danza classica "TERSICORE "di BADIA POLESINE)<br>Adoro il CANTO , mi piace inoltre suonare la chitarra sia acustica che elettrica ,ho frequentato per due anni dei corsi .Dal 2009 al 2017 ho fatto parte del GRUPPO MUSICALE MUSICALLEGRIA in veste di cantante.  |                    |                    |                    |                    |  |         |  |         |  |         |  |                   |  |                    |                    |                    |                    |                    |                    |                |                |                |                |                |                |  |  |  |  |
| Patente  | B (autoveicoli)  |                    |                    |                    |                    |  |         |  |         |  |         |  |                   |  |                    |                    |                    |                    |                    |                    |                |                |                |                |                |                |  |  |  |  |

Salara, 03/07/19

VANESSA BARALDI



Autorizzo al trattamento dei miei dati personali , ai sensi del D.Lgs 196/03